

Höhlenbaumerfassung und Habitatstrukturkartierung 2020 - Bestand

- Standort der Höhlenbäume mit Bezeichnung (1-72)
- Standort der Bauwerke mit Bezeichnung (1-72)
- Untersuchungskorridor der Höhlenbaumerfassung
- Untersuchungsflächen der Habitatstrukturkartierung (S001-S039)

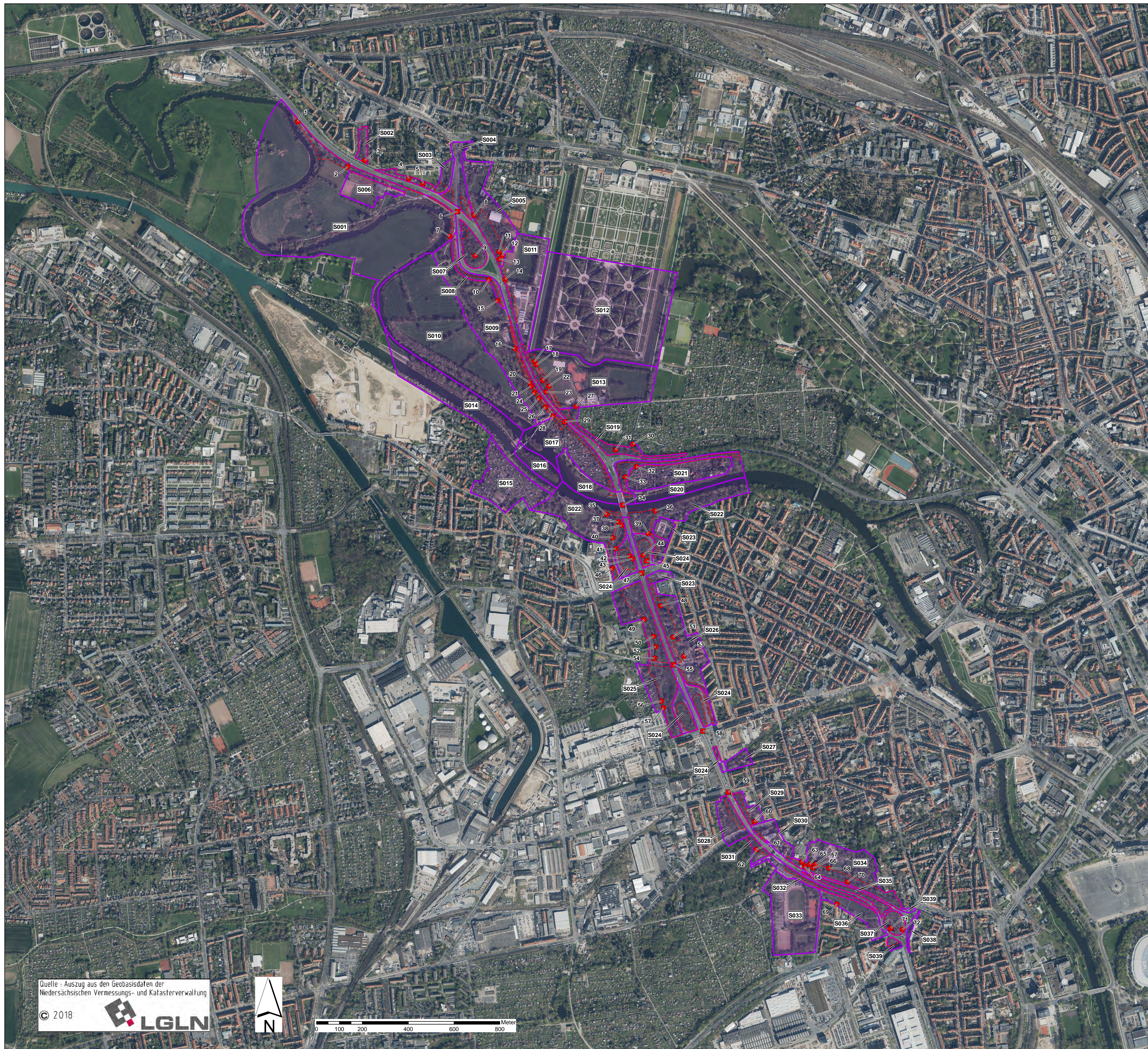

Entwurfsbearbeitung: Ökoplan Institut für ökologische Planungshilfe Hochkirchstr. 8 D-10829 Berlin Fon: 030-4621765 Fax: 030-46065420 ökoplan@t-online.de		Datum	Zeichen
	bearbeitet:	04/2021	W. Röhrborn
	gezeichnet:	04/2021	M. Siemon
	geprüft:	04/2021	M. Siemon

Entwurfsaufstellung: Niedersächsische Landesbehörde für Straßenbau und Verkehr zentraler Geschäftsbereich 3 Projektteam B6	Projekt-Nr.: 187130	
	Karte: 3	
	Blatt: 1	
	Datum	Zeichen

Richtlinienkonforme Anpassung der B 6 - Westschnellweg in Hannover Bau-km 0+000 bis 4+075	nach-/ geprüft
	Faunistische Erfassungen 2020 Baumhöhlen und Habitat- strukturen - Bestand Maßstab 1:8.000

Aufgestellt: Hannover, den Niedersächsische Landesbehörde für Straßenbau und Verkehr Geschäftsbereich Hannover im Auftrage.....

Quelle - Auszug aus den Geobasisdaten der
 Niedersächsischen Vermessungs- und Katasterverwaltung
 © 2018 **LGLN**

