

Richtlinienkonforme Anpassung der B 6 - Westschnellweg in Hannover

Amphibien-, Libellen- und Fischerfassung 2020 - Bestand und Bewertung

Nachgewiesene Amphibienarten





Erd	Erdkröte	<i>Bufo bufo</i>
Grf	Grasfrosch	<i>Rana temporaria</i>
Tei	Teichfrosch	<i>Pelophylax esculentus</i>
Tem	Teichmolch	<i>Lissotriton vulgaris</i>

Nachgewiesene Libellenarten

Acy	Blaugrüne Mosaikjungfer	<i>Aeshna cyanea</i>
Ami	Herbst-Mosaikjungfer	<i>Aeshna mixta</i>
Cpu	Hufeisen-Azurjungfer	<i>Coenagrion puella</i>
Csp	Gebänderte Prachtlibelle	<i>Calopteryx splendens</i>
Iel	Gemeine Pechlibelle	<i>Ischnura elegans</i>
Lvd	Weidenjungfer	<i>Lestes viridis</i>
Oca	Großer Blaupfeil	<i>Orthetrum cancellatum</i>
Pny	Frühe Adonislibelle	<i>Pyrrhosoma nymphula</i>
Ppe	Federlibelle	<i>Platycnemis pennipes</i>
Sst	Große Heidelibelle	<i>Sympetrum striolatum</i>
Svu	Gemeine Heidelibelle	<i>Sympetrum vulgatum</i>

k.N. = keine Nachweise

Untersuchungsflächen

-  Amphibiengewässer (A01a-A01b)
-  Amphibienlebensraum (AL01-AL02)
-  Amphibienfundpunkt außerhalb der Untersuchungsflächen
-  Libellengewässer (LI01)
-  Fischgewässer (FI01)

Bedeutung der Untersuchungsflächen

-  sehr gering
-  gering
-  gering-mittel
-  mittel
-  hoch
-  sehr hoch

Sonstige Informationen

-  100m-Korridor zum geplanten Vorhaben

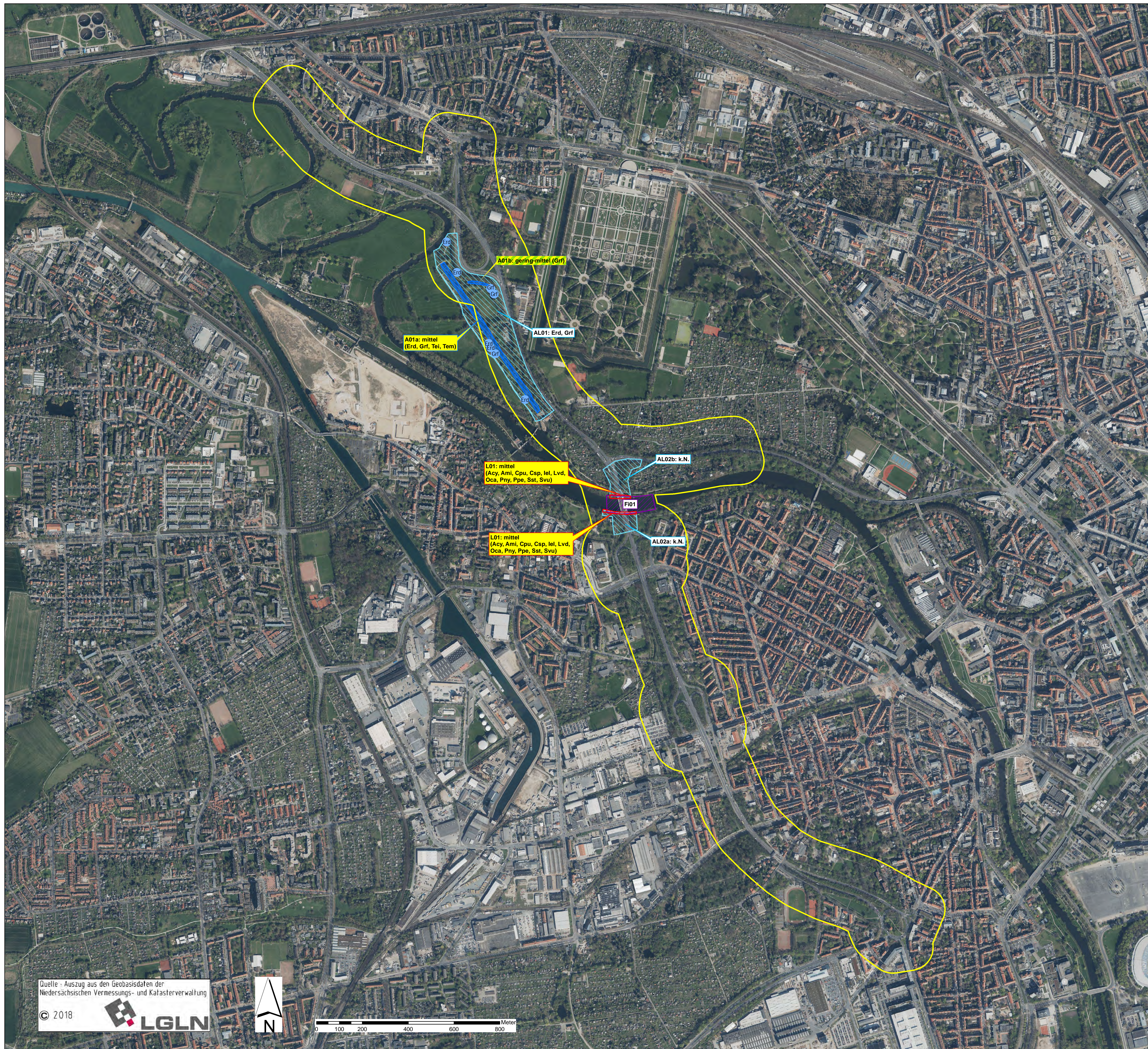

Quelle: Auszug aus den Geobasisdaten der Niedersächsischen Vermessungs- und Katasterverwaltung

© 2018



Entwurfsbearbeitung: Ökoplan Institut für ökologische Planungshilfe Hochkirchstr. 8 D-10829 Berlin Fon: 030-4621765 Fax: 030-46065420 oekoplan@t-online.de		Datum	Zeichen
	bearbeitet:	04/2021	T. Lieckweg
	gezeichnet:	07/2021	M. Siemon
	geprüft:	07/2021	M. Siemon

Entwurfsaufstellung: Niedersächsische Landesbehörde für Straßenbau und Verkehr zentraler Geschäftsbereich 3 Projektteam B6	Projekt-Nr.: 187130	
	Karte: 7	
	Blatt: 1	
	Datum	Zeichen

Richtlinienkonforme Anpassung der B 6 - Westschnellweg in Hannover Bau-km 0+000 bis 4+075	nach-/ geprüft
	Faunistische Erfassungen 2020 Fische, Amphibien und Libellen Bestand und Bewertung
	Maßstab 1:8.000

Aufgestellt: Hannover, den Niedersächsische Landesbehörde für Straßenbau und Verkehr Geschäftsbereich Hannover im Auftrage.....
